

239
T

-309.42-

238
T+4

VAR 10, VAR 11 / VFFH 9
gelten entlang der gesamten Trasse

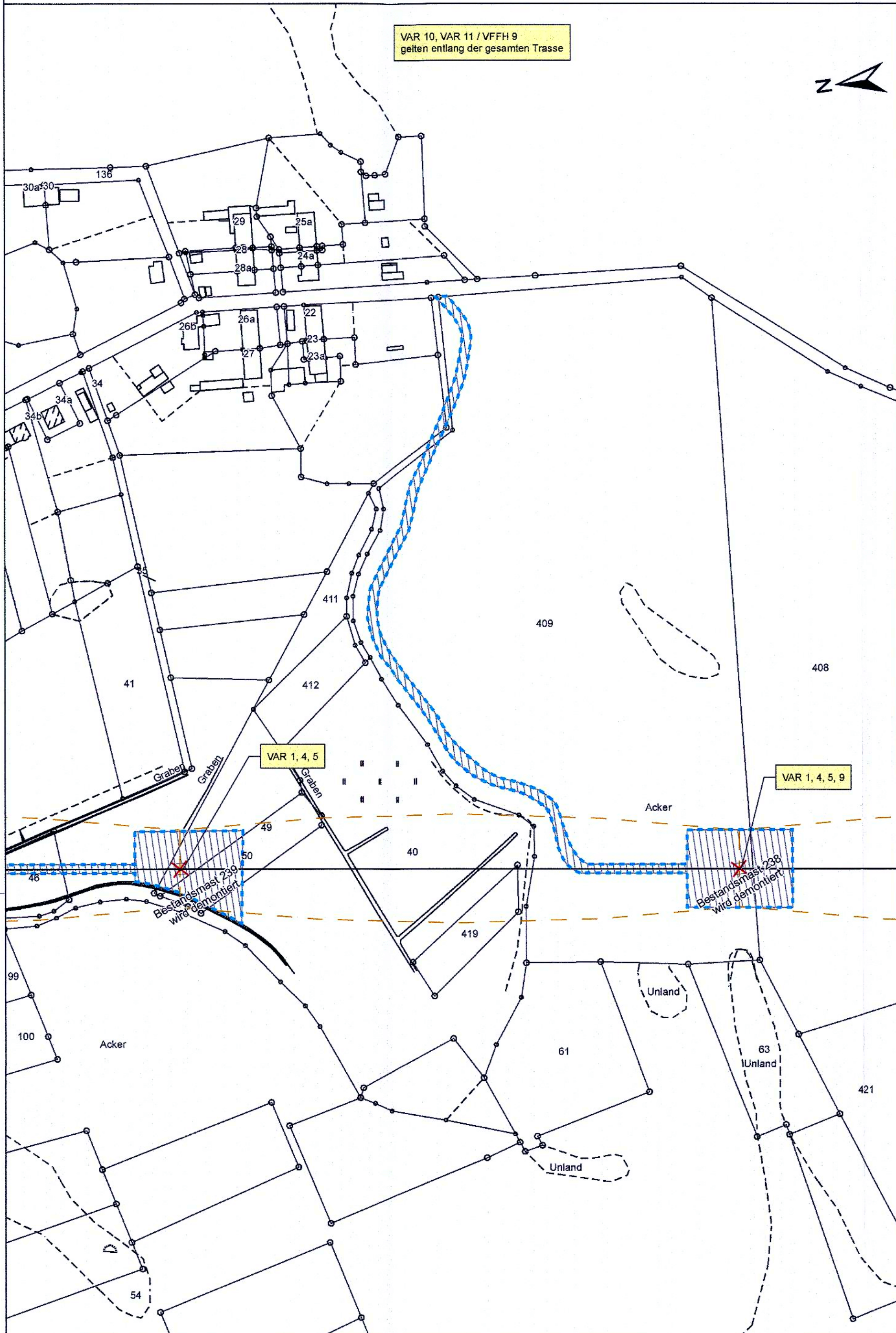
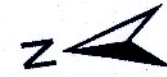

Nr.	Änderungen	Datum	Name

Planverfasser:

BHF Bendfeldt Herrmann Franke Landschaftsarchitekten GmbH Oster Ufer 4, 19053 Schwerin Fon 0385/734264 Fax 0385/734265	Schwerin, den	
	Datum	Zeichen
	bearbeitet: Juni 2020	Hun
	gezeichnet: Mai 2020	So
geprüft: Juni 2020	Be	

Auftraggeber: 50hertz
 50Hertz Transmission GmbH
 Heidestraße 2
 10557 Berlin

Karte Nr. 3
Blatt Nr. 7

Landschaftspflegerischer Begleitplan (LBP)
für das Vorhaben

380-kV-Ersatzneubau
Güstrow - Parchim Süd

Landkreise: Ludwigslust-Parchim, Rostock
 Planungsregionen: Westmecklenburg, Region Rostock

Maßnahmenplan
Maßstab: 1:2.000

Meter

0 50 100

200
planfestgestellt
Ministerium für Wirtschaft, Infrastruktur,
Tourismus und Arbeit
Mecklenburg-Vorpommern

am: **22. Dez. 2023**

Planfeststellungsbehörde
19048 Schwerin

im Auftrag: *Suh*