

49 WE1-2 JE-09 -297.73- 50 WA4-8 JE-09
 Grenze Lastzonen W2/E1 | W3/E2

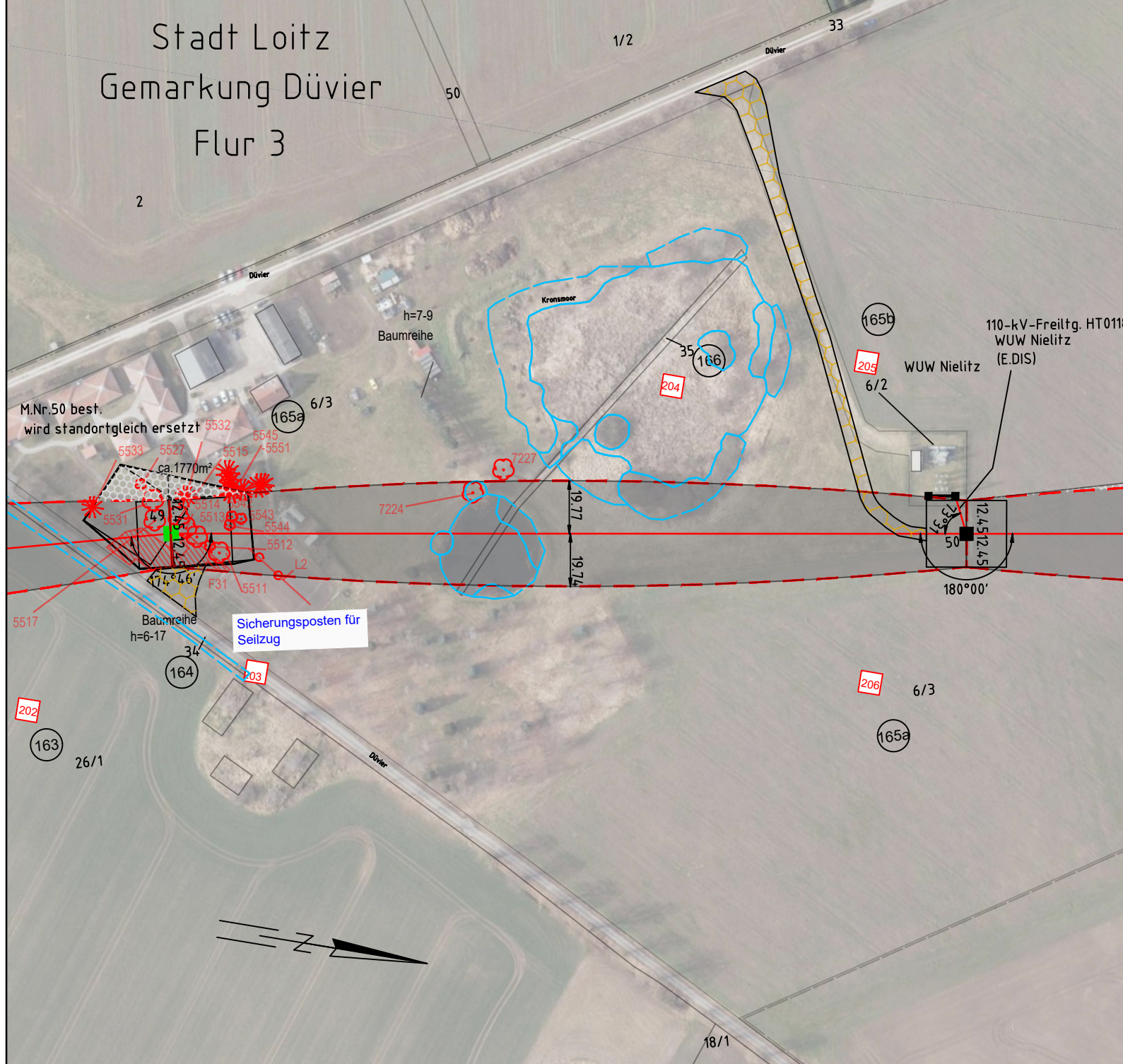

110-kV Freileitung HT-0018
 Siedenbrünzow - Grimmen

Mast Nr.49 - Mast Nr.50

Legende:

- (18) Ordnungsnummer
- 108 lfd. Nr. temporäre Inanspruchnahme
- Tragmast (Neubau)
- Abspannmast (Neubau)
- Tragmast (Bestand)
- Abspannmast (Bestand)
- Bestandsmast wird demontiert
- Planfeststellungsgrenze
- Freihaltung Betrieb
- Freihaltung Bau /Provisorien
- gesetzlich geschützte Biotope
- Lebensraumtypen

Bezugssystem Lage: ETRS89, UTM Zone 33
 Kartengrundlage: ALK, Stand 12.2023
 GeoBasis-DE/M-V, 2023

Baufirma:		Trassierungsfirma: 		Auftraggeber: E.DIS Netz GmbH Langewahler Straße 60 15517 Fürstenwalde/Spree	
Revision:		Trassierung:		Maßstab: Lageplan: Maßstab 1:2000	
Aufg.		Aufg.	05/2014 SPIE/Arnhold		
Gez.		Gez.	02/2024 Brauner		
Gepr.		Gepr.	02/2024 Schmidt		
Fortführungsoriginal			Bearb.		
			Gepr.		
			Datum	Name	
Zust.	Änderung	Datum	Name	Urspr.	
				Benennung: Topografischer Baulageplan	
				Zeichnungsnummer: Topo_Bau_HT0018_0049-0050	
				Blatt: 16	
				Blatt: 16 von 32	
				Ers. f.:	
				Ers. d.:	

Landkreis Vorpommern-Greifswald Landkreis Vorpommern-Rügen
 Stadt Loitz Gemeinde Süderholz
 Gemarkung Düvier Gemarkung Klein Rakow
 Flur 4 Flur 1