

15
WA2-2 JE-09

-269.81-

16
T1-6 JE-09

-250.08-

17
T1-4 JE-09

-259.81-

18
T1-4 JE-09

-259.83-

19
T1-4 JE-09



110-kV-Freileitung HT0018 Siedenbrünzow - Grimmen

Mast Nr. 15 - Mast Nr. 19

- befestigte Zuwegung (Weg / Straße)
- unbefestigte Zuwegung mit möglichem Wegebau
- schwerer Wegebau
- Arbeitsfläche (Mastmontage- / Seilzug- / Abankerungsflächen)
- gesetzlich geschütztes Biotop / Wasserschutzgebiet
- Lebensraumtypen

Gemarkung: Wüstenfelde Flur: 2 Mast Nr. 15
 Gemarkung: Zeitlow Flur: 1 Mast Nr. 16 - Mast Nr. 19

Errichtervorschrift: DIN EN 50341-2-4:2019-09
 Mastkopf: JE-09 (W2/E1)

Bezugssystem Lage: ETRS89, UTM Zone 33
 Kartengrundlage: ALK, Stand 12.2023
 © GeoBasis-DE/M-V, 2023

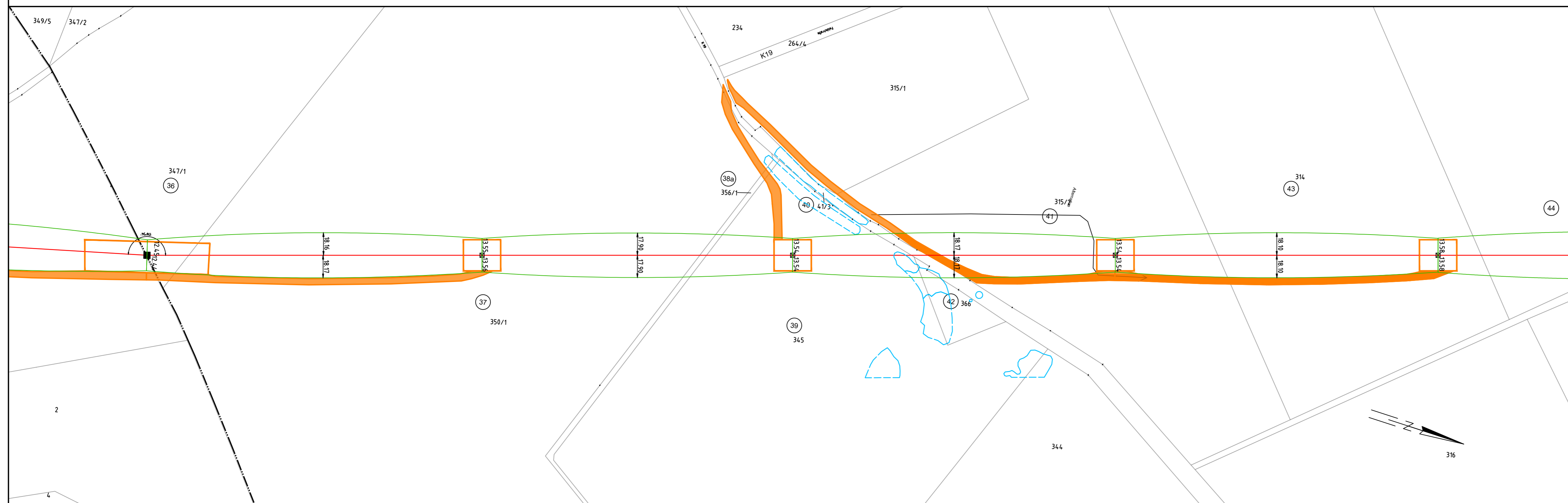

Landkreis Vorpommern-Greifswald
 Stadt Loitz
 Gemarkung Wüstenfelde
 Flur 2

Landkreis Vorpommern-Greifswald
 Stadt Loitz
 Gemarkung Zeitlow
 Flur 1

| | | | | | |
|----------------------|----------|-----------------------|---------|--|--|
| Baufirma | | Trassierungsfirma | | E.DIS Netz GmbH Langewahler Straße 60 15517 Fürstenwalde/Spree | |
| Revision | | Trassierung | | Maßstab: 1 : 2000 | |
| Aufg. | | Aufg. | 05.2014 | SPIE/Arnhold | |
| Gez. | | Gez. | 02.2019 | SPIE/Märker | |
| Gepr. | | Gepr. | 12.2023 | Mäkie | |
| Fortführungsoriginal | | | Bearb. | Benennung: Anfahrplan (S-Lageplan) | |
| | | | Gepr. | | |
| | | | Datum | Name | |
| | | | | | Zeichnungsnummer: AP_HT0018_0015-0019 |
| | | | | | Blatt: 8 |
| | | | | | Bl. 40 |
| Zust. | Änderung | Datum | Name | Urspr. | Ers. f.: Ers. d.: |