81 (alt82) T1-2 JE-09	-268.17-	82 (alt83) T1-2 JE-09	-267.95-	83 (alt84) T1-2 JE-09	-249.87-	84 (alt85) T1-2 JE-09	-262.12-	85 (alt86) WA2-2 JE-09

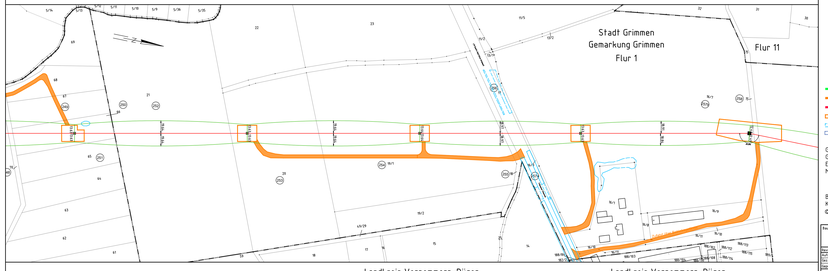

e.dis

110-kV-Freileitung HT0018
Siedenbrünzow – Grimmen

Mast Nr. 81 (alt82) - Mast Nr. 85 (alt86)

- befestigte Zuwegung (Weg / Straße)
- unbefestigte Zuwegung mit möglichem Wegebau
- schwerer Wegebau
- Arbeitsfläche (Mastmontage / Seilzug / Abarbeitungsflächen)
- gewässer geschützter Bereich / Wasserschutzgebiet
- Leitungsraumpoen

Gemarkung: Grimmen Flur: 9 Mast Nr: 81
Gemarkung: Grimmen Flur: 1 Mast Nr: 82 - Mast Nr: 85
Errichtervorschrift: DIN EN 50341-2-4:2019-09
Mastkopf: JE-09 (W3/E2)

Bezugssystem Lage: ETRS89, UTM Zone 33
Kartengrundlage: ALK, Stand 12.2023
© GeoBasis-DE/M-V, 2023

Fachtrasse	Projektleitung: enaco	E.DIS Netz GmbH Langestraße 3-7 17033 Pasewalk/Spitze
Bearbeitungsstand:	Erstellungsdatum:	Maßstab: 1 : 2000
Rev.0	11.24 E.DIS Ü. GPS/KOMM	
Rev.	Nov. 10.2019 GPS/Planer	
Stand	Sept. 10.2023 Planer	Benennung: Anfahrplan
Fortführungsoriginal	Bearb.	(IS-Lageplan)
	Gepr. Datum Name	
e.dis		Zeichnungsnummer: AP_HT001B_0081-0085 Blatt-Nr. 1 / 1
Expl. Änderung Datum Bearb.	Original	E-Nr. F- E-Nr. K-