

Portal -111.67-
WE1-2 JE-09

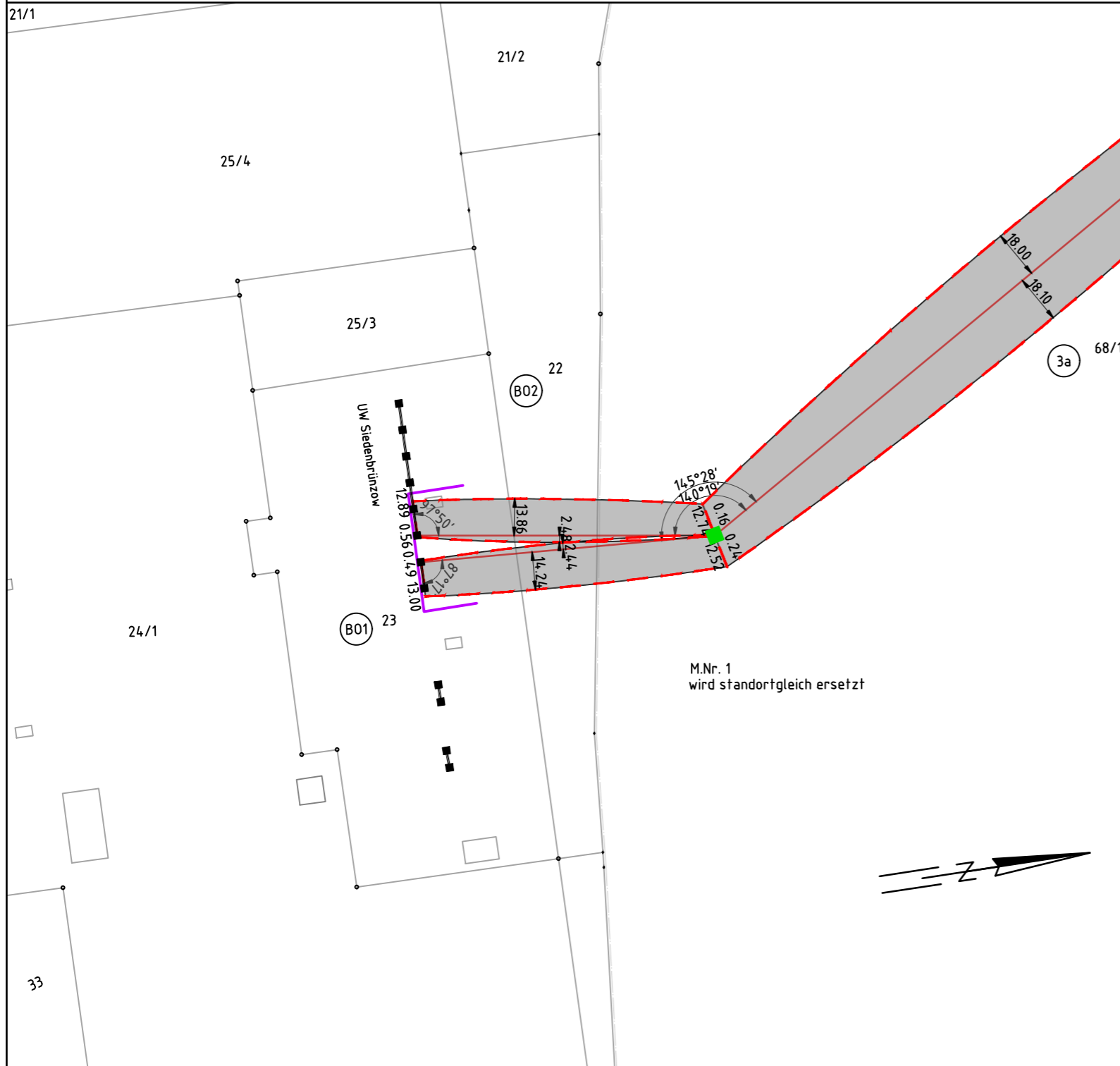

110-kV Freileitung HT-0018 Siedenbrünzow - Grimmen

Portal - Mast Nr.1



Gemarkung: Siedenbrünzow
Gemarkung: Kletzin

Flur 1
Flur 2

Portal
Mast Nr. 1

Planfeststellungsgrenze

⊙ Ordnungnummer

☒ Tragmast (Neubau)

■ Abspannmast (Neubau)

☒ Bestandsmast wird demontiert

☒ Tragmast (Bestand)

■ Abspannmast (Bestand)

Kreis
Stadt/ Gem.
Gemarkung
Flur
Flurstück

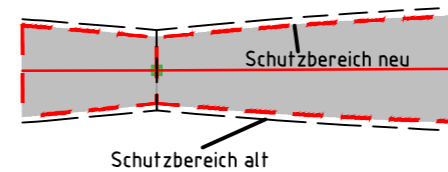

Bezugssystem Lage: ETRS89, UTM Zone 33
Kartengrundlage: ALK, Stand 12.2023
GeoBasis-DE/M-V 2023

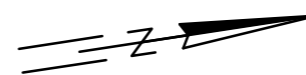

Landkreis Mecklenburgische Seenplatte
Gemeinde Siedenbrünzow
Gemarkung Siedenbrünzow
Flur 2

Gemeinde Kletzin
Gemarkung Kletzin
Flur 2

Baufirma:		Trassierungsfirma: 		Auftraggeber: E.DIS Netz GmbH Langewahler Straße 60 15517 Fürstenwalde/Spree	
Revision:		Trassierung:		Maßstab:	
Aufg.		Aufg.	05/2014 SPIE/Arnhold	Lageplan: Maßstab 1:2000	
Gez.		Gez.	02/2024 Brauner		
Gepr.		Gepr.	02/2024 Schmidt		
Fortführungsoriginal		Bearb.:		Benennung:	
		Gepr.:		Rechtserwerbsplan Baulageplan	
		Datum		Name	
				Zeichnungsnummer:	
				REP_HT0018_0000-0001	
				Blatt: 1	
				Blatt: 1 von 30	
Zust.	Änderung	Datum	Name	Urspr.	Ers. f.:
					Ers. d.:

