92 -287.25- 93 -308.00- 94n -231.24- 95

WA2-2 JE-09 WA2+14 JE-09 WA2+14 JE-09 WE1-2 JE-09

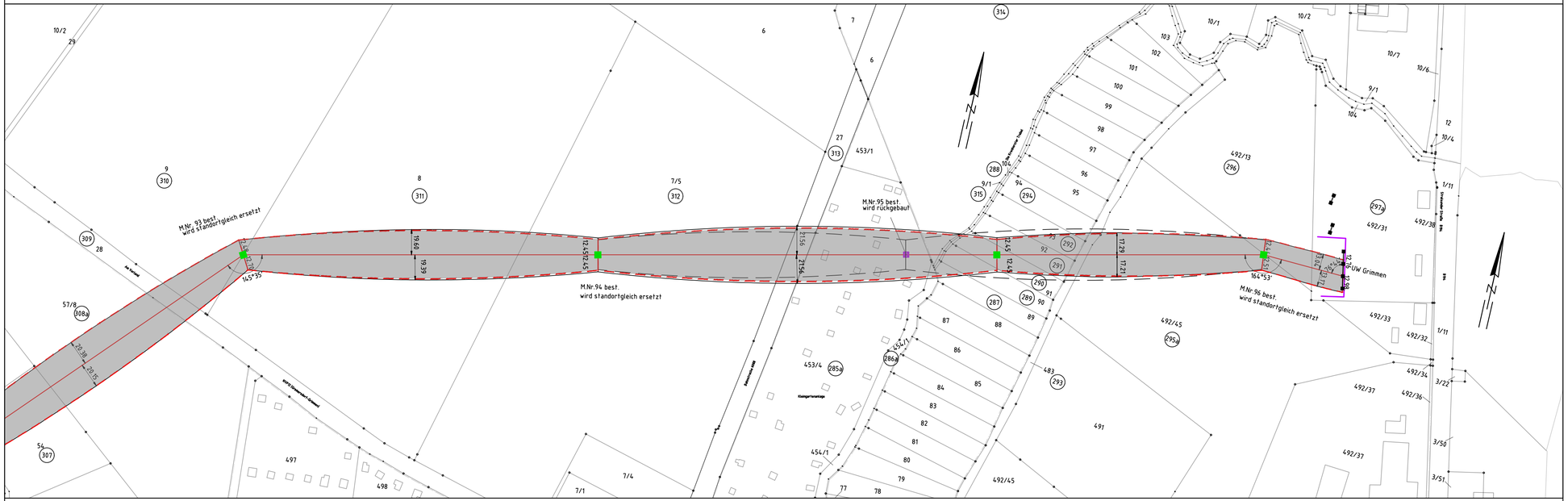
M.Nr.93 best.
wird standortgleich ersetzt
M.Nr.94 best.
wird standortgleich ersetzt
M.Nr.95 best.
wird rückgebaut
M.Nr.96 best.
wird standortgleich ersetzt
UW Grimmen
145°39'
164°53'
Kiesgrube Holthof
Kiesgrube Groß Lehmhagen
Kiesgrube Grimmen
Kiesgrube Grimmen Ost
Kiesgrube Grimmen West
Kiesgrube Grimmen Nord
Kiesgrube Grimmen Süd
Kiesgrube Grimmen Mitte