88
WA2-2 JE-09

-299.16-

89
T1-2 JE-09

-300.09-

90
T1+2 JE-09

-297.45-

91
T1+2 JE-09

-297.96-

92
WA2-2 JE-09

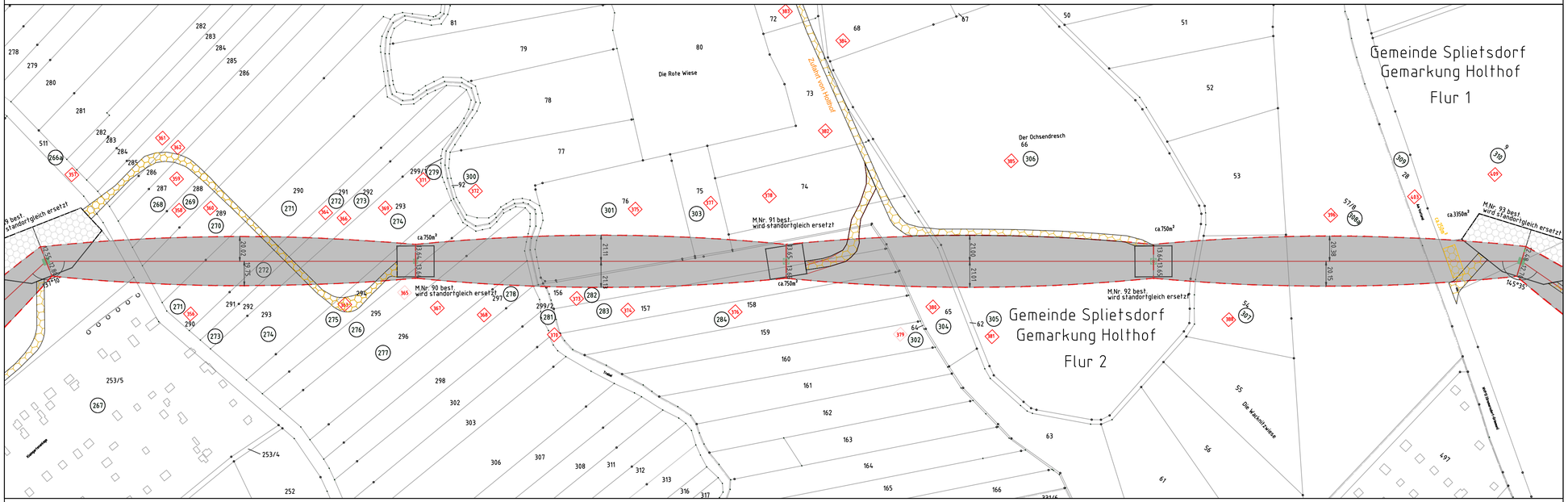

Landkreis Vorpommern-Rügen
Stadt Grimmen
Gemarkung Grimmen
Flur 2

Landkreis Vorpommern-Rügen
Gemeinde Splietsdorf
Gemarkung Holthof
Flur 2

Landkreis Vorpommern-Rügen
Stadt Grimmen
Gemarkung Grimmen
Flur 2

e.dis

110-kV Freileitung HT-0018

Siedenbrünzow - Grimmen

Mast Nr.88 - Mast Nr.92

Legende:

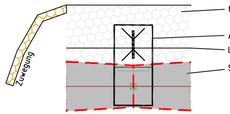

Grenze:
- Kreis:
- Gemeinde:
- Gemarkung:
- Flur:
- Flurstück:

- (18) Ordnungsnummer
- (108) lfd. Nr. temporäre Inanspruchnahme
- Schutzgerüst
- Tragmast (Neubau)
- Tragmast (Bestand)
- Abspannmast (Neubau)
- Abspannmast (Bestand)
- Bestandsmast wird demontiert

Bezugssystem Lage: ETRS89, UTM Zone 33
Kartengrundlage: ALK, Stand 12.2023
© GeoBasis-DE/M-V, 2023

Baufirma:	Trassierungsfirma: enaco	Auftraggeber: E.DIS Netz GmbH, Langewahler Straße 60, 15517 Fürstenwalde/Spree	
Revision:	Trassierung:	Maßstab: Lageplan: Maßstab 1:2000	
Aufg.	Aufg. 05/2014 SPIE/Arnhold		
Gez.	Gez. 02/2024 Brauner		
Gepr.	Gepr. 02/2024 Schmidt		
Fortführungsoriginal	Bearb. / Gepr. / Datum / Name	Benennung: Rechtserwerbsplan Zuwegung	
Zust. / Änderung / Datum / Name	Urspr. e.dis	Zeichnungsnummer: REP_Z_HT0018_0088-0092	Blatt: 28 / Blatt: 28 von 32
		Ers. f.:	Ers. d.: