95 -66.52- Portal
WE1-2 JE-09

Stadt Grimmen Gemarkung Groß Lehmhagen Flur 2

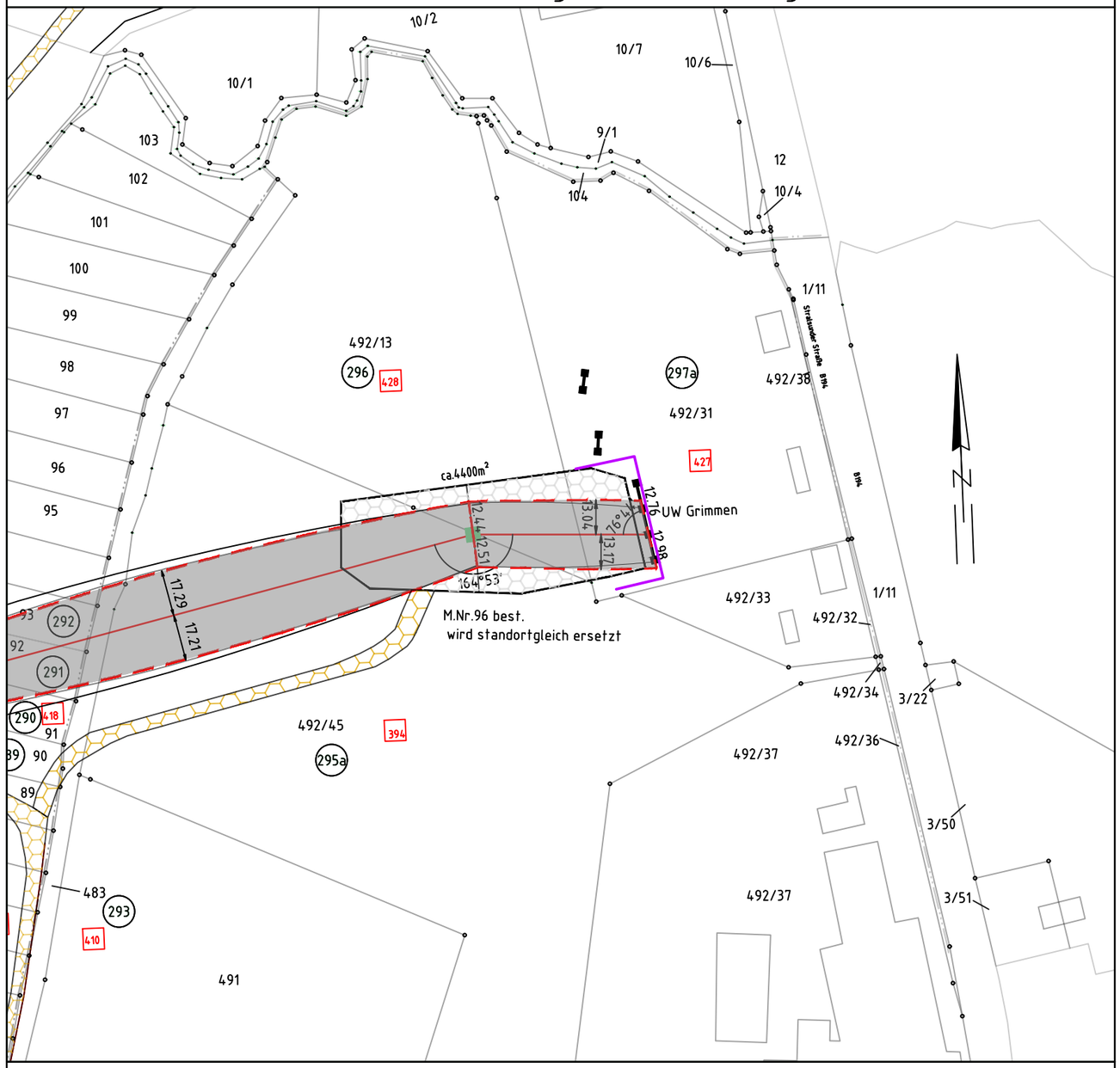

Landkreis Vorpommern-Rügen
Stadt Grimmen
Gemarkung Grimmen
Flur 2

Gemeinde Splietsdorf
Gemarkung Holthof
Flur 3

e.dis

110-kV Freileitung HT-0018
Siedenbrünzow - Grimmen

Mast Nr.95 - Portal

Legende:

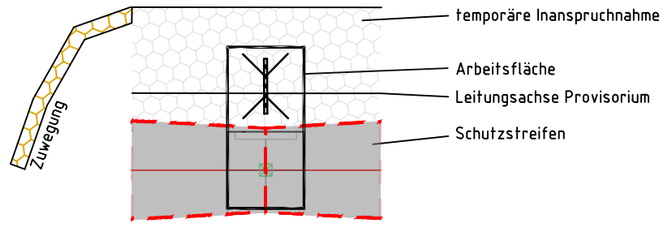

Grenze:
- Kreis:
- Gemeinde:
- Gemarkung:
- Flur:
- Flurstück:

18 Ordnungsnummer
108 lfd. Nr. temporäre Inanspruchnahme
Schutzgerüst
Tragmast (Neubau)
Tragmast (Bestand)
Abspannmast (Neubau)
Abspannmast (Bestand)
Bestandsmast wird demontiert
Planfeststellungsgrenze

Bezugssystem Lage: ETRS89, UTM Zone 33
Kartengrundlage: ALK, Stand 12.2023
© GeoBasis-DE/M-V, 2023

Baufirma:				Trassierungsfirma: enaco			Auftraggeber: E.DIS Netz GmbH, Langewahler Straße 60, 15517 Fürstenwalde/Spree
Revision:				Trassierung:			Maßstab : Lageplan: Maßstab 1:2000
Aufg.				Aufg.	05/2014	SPIE/Arnhold	
Gez.				Gez.	02/2024	Brauner	
Gepr.				Gepr.	02/2024	Schmidt	
Fortführungsoriginal				Bearb.			Benennung: Rechtserwerbsplan Zuwegung
				Gepr.			
					Datum	Name	
				e.dis			Zeichnungsnummer: REP_Z_HT0018_0095-0099 — Blatt: 32 — Blatt: 32 von 32
Zust.	Änderung	Datum	Name	Urspr.			Ers. f.: — Ers. d.: